

CORSO TEORICO-PRATICO

DI DISSEZIONE ANATOMICA SU CADAVERE,
TECNICHE CHIRURGICHE IMPLANTARI AVANZATE

11-12-13 settembre 2014 LOSANNA, SVIZZERA
Département de Biologie Cellulaire et de
Morphologie Université Lausanne

Dr. Nicola Béthaz - Dr. Francesco Ferrarotti

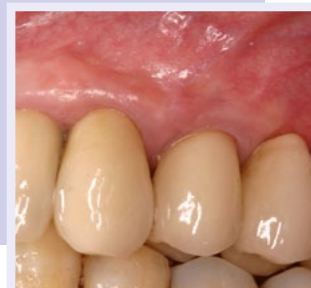
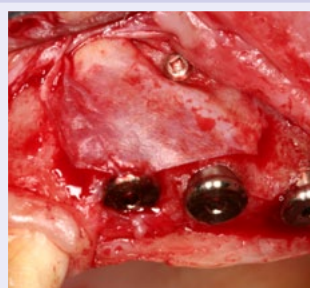
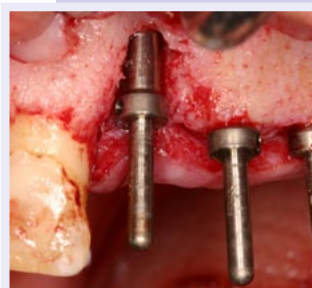
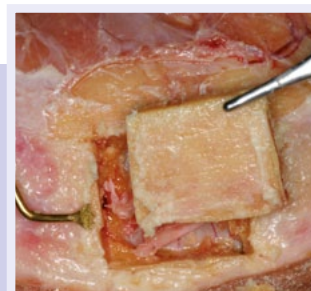
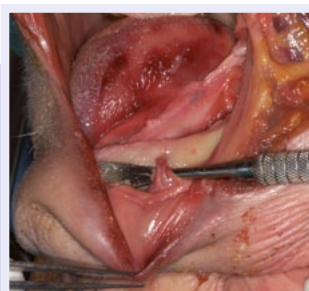
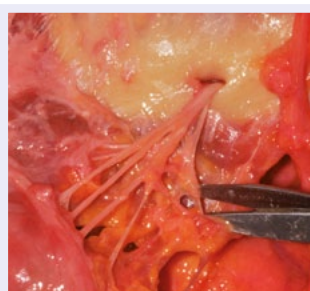
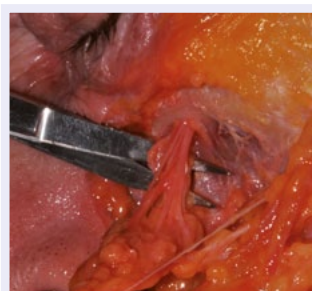

CORSO ACCREDITATO E.C.M.

Gestione corretta dei tessuti molli - Tecniche di rigenerazione tissutale guidata

BIOMET 3i
PROVIDING SOLUTIONS - ONE PATIENT AT A TIME™

BIOMAX

PIEZOSURGERY®

mectron

USTOMED®
INSTRUMENTE

G&G **OMNIA**
PRODOTTI DENTALI
Disposable Medical Devices

**STUDIO
BETHAZ**
PARODONTOLOGIA E RIABILITAZIONE IMPLANTOPROTESICA

OBIETTIVI DEL CORSO

Il **corso** si rivolge ad **odontoiatri** e **medici specialisti** interessati ad approfondire le proprie **conoscenze anatomiche**; l'obiettivo è di portare il corsista a poter affrontare **tecniche chirurgiche implantari e parodontali** di base ed avanzate.

Il programma è prevalentemente pratico, con una breve parte teorica che riguarda la descrizione delle strutture anatomiche di interesse odontoiatrico, un'introduzione alle tecniche di chirurgia rigenerativa e implantare sia tradizionale che con Piezosurgery.

Verrà data particolare attenzione alle esigenze personali dei corsisti a seconda della loro curva di apprendimento ed argomenti specifici.

Dr. Nicola Béthaz

Laureato in Odontoiatria e Protesi Dentaria nel 1996 presso l'università degli studi di Torino. Perfezionato in impianto protesi nel 1997, in Parodontologia nel 1998 ed in Chirurgia Orale nel 1999 presso l'Università degli Studi di Torino. Lavora come libero professionista presso il proprio studio di Sarre (AO) e come consulente in chirurgia implantare e parodontale presso altri studi. Dal 2000 è medico frequentatore nel reparto di Parodontologia Dental school con incarico di tutor. Dal 2002 al 2004 partecipa allo studio relativo alla valutazione clinica ed estetica degli innesti bilaminari per la copertura delle recessioni. Nel 2005 ha frequentato il corso di Chirurgia Implantare avanzata presso lo studio del Dott. Tinti Carlo. Nel 2006 il corso di implantologia con incarico immediato del Dott. Tiziano Tealdo. Dal 2005 al 2011 è Professore a contratto su Master in Parodontologia presso l'Università degli Studi di Torino (dir. Prof. Mario Aimetti) con l'insegnamento di chirurgia plastica parodontale e di anatomia chirurgica (corso di dissezione anatomica). Nel 2012 frequenta il corso annuale di Metodologia Clinica e Tecnica in Implantologia presso la clinica del Dott. Mauro Merli.

Dr. Francesco Ferrarotti

Laureato in Odontoiatria e Protesi Dentaria nel 2002, presso l'Università degli Studi di Torino. Corso di perfezionamento in Parodontologia nel 2003. Socio attivo SIDP (società italiana di parodontologia). Socio EFP (European Federation Periodontology). Lavora come libero professionista presso il proprio studio di Trino Vercellese e come collaboratore in chirurgia impiantare e parodontale presso altri studi. Dal 2004, tutor e docente di Parodontologia per il corso di laurea in Odontoiatria e Protesi Dentaria dell'Università degli Studi di Torino. Dal 2005 al 2007, professore a contratto per il Corso di Laurea in Igiene Dentale presso l'Università degli Studi di Torino. Dal 2005, professore a contratto per il Master in Parodontologia presso l'Università degli Studi di Torino (dir. Prof. Mario Aimetti). Dal 2002 medico frequentatore presso il Reparto di Parodontologia delle Molinette di Torino, ora trasferitosi alla Dental School del Lingotto. Dal 2006 professore a contratto per la Specialità di chirurgia orale del San Luigi di Orbassano (TO).

PROGRAMMA GIOVEDÌ 11 SETTEMBRE

15.00/15.30

Ritrovo presso l'Istituto di Anatomia Patologica,
Rue du Bugnon 9, Losanna

15.30/18.30
LEZIONE
TEORICA

- **Anatomia** testa e collo
- **Anatomia chirurgica** di interesse odontoiatrico
- **Zone di rischio** vascolare e nervoso
- **Gestione dei tessuti molli** in chirurgia rigenerativa e implantoprotesi

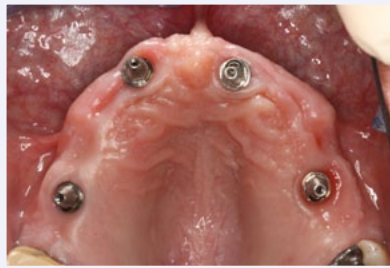

PROGRAMMA VENERDÌ 12 SETTEMBRE

09.00/12.30

- **Dissezione anatomica extraorale per piani:** arteria facciale e forame infraorbitario
- **Dissezione mandibola anteriore,** posizionamento di impianti
- **Lezione pratica:** implantologia anatomicamente guidata

12.30/13.30

PAUSA PRANZO

13.30/18.00

- **Dissezione mandibola posteriore** più prelievo dalla branca montante
- **Evidenziazione** nervo mandibolare e nervo linguale
- **Lezione pratica:** prelievo palatino
- **Mascellare:** prelievo palatino
- **Discussione**

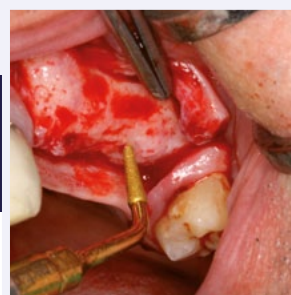

PROGRAMMA SABATO 13 SETTEMBRE

08.00/16.00

- **Lezione pratica:** gestione dei tessuti molli in chirurgia implantare
- **Posizionamento impianti**
- **Split crest**
- **Lezione pratica:** rialzo del seno mascellare
- **Apertura botola**, prelievo osso, rialzo del seno
- **Preparazione sito implantare con frese**
- **Preparazione sito implantare con "Piezo"**
- **Posizionamento di impianti** nel seno e nel mascellare posteriore
- **Dissezione mascellare anteriore**
- Evidenziazione **decorso arteria palatina**
- **Esercitazioni con split crest**
- **Prelievo osseo particolato**
- **Posizionamento di impianti** inclinati con particolare attenzione alla stabilità primaria degli impianti



FEEDBACK CORSISTI

Cari amici ritengo che il corso sia assolutamente corrispondente alle aspettative. I preparati erano ottimi, grande la vostra disponibilità a fornire chiarimenti, buona la dotazione di strumentario a disposizione. Reputo il vostro corso ottimo sotto ogni profilo.

Dr. Giuseppe Gianninoto

É un corso che mi ha soddisfatto molto sia per la parte teorica ed iconografica, sia per la parte pratica. Molto interessante e utile la dissezione con la ricerca delle strutture "a rischio" (nervi, vasi, dotti...) che mi ha dato molta più sicurezza operatoria.

Anche gli argomenti parodontali trattati mi hanno chiarito alcuni dubbi (per es. rilascio dei lembi..)

Mi complimento con i relatori, brillanti, chiari e pratici: i loro consigli e spiegazioni sono stati utilissimi, tradotti nella pratica quotidiana. Sicuramente pubblicizzerò il vostro corso.

Dr.ssa Gabriella Pezzola

L'UNIVERSITÀ DI LOSANNA DA OLTRE 450 ANNI...

L'Università di Losanna nasce nel 1537. Essa era allora destinata alla formazione dei sacerdoti. Unica scuola di teologia protestante francese, godeva a quel tempo di un'ottima reputazione. Nel corso dei secoli, aumenta il numero di cattedre, l'istruzione si diversifica.

Nel 1890, l'Accademia riceve il nome e lo status di università.

Nel tardo XX secolo è testimone di un grande progetto di cooperazione e sviluppo tra l'Università di Losanna, Ginevra, Neuchâtel e EPFL. Nel 2003 due nuove facoltà nascono da una volontà di concentrarsi sull'uomo ed il vivente: la Facoltà di Biologia e Medicina e la Facoltà di Geoscienze ambientali.

IL CORSO

Il corso di dissezione si svolge nell'Istituto di Anatomia dell'Università di Losanna.

I partecipanti verranno disposti in coppie, ognuna delle quali avrà a disposizione una testa da utilizzare durante le lezioni pratiche.

Durante le esercitazioni sarà possibile posizionare impianti; verranno forniti motori, Piezosurgery, inserti per chirurgia e implantologia, contrangoli, kit implantari, impianti, membrane e particolato per simulare interventi di chirurgia rigenerativa.

Sarà consentito l'uso di apparecchiature fotografiche e video.

Al termine verrà fornito ad ogni corsista un attestato di partecipazione e un DVD contenente la documentazione fotografica e video prodotta durante il corso.



MAPPA



SEGRETERIA ORGANIZZATIVA:

per info e iscrizioni
T. + F. +39 0165 258112
(h. 9-12 / h. 15-19)
e-mail:
nibethaz@libero.it

Per il pernottamento si consiglia:

City Hotel Lausanne
Rue Caroline 5
Lausanne - Switzerland
Telephone: 004121 320 2141
city@fhotels.ch

Hotel de la Paix
Avenue Benjamin-Constant 5
Lausanne - Switzerland
Telephone: 004121 310 7171
info@hoteldelapaix.net

MODULO PER L'ISCRIZIONE AL CORSO 11-13 SETTEMBRE 2014 LOSANNA - CH

COSTO DEL CORSO:

2.100,00 euro + IVA al 22% (2.562,00).

Acconto di 1.000,00 euro + IVA al 22% (1.220,00) da versare all'atto dell'iscrizione.

Saldo di 1.100,00 euro + IVA al 22% (1.342,00) da versare entro il 30/07/2014.

Valleeventi srl fraz Fareur, 2 - Sarre

P.IVA: 01142010071

IBAN: IT20U0200801201000100900644

Bic swift: UNCRITB1GF7

Cena corsisti del giovedì e pranzo del venerdì compresi nel costo.

COMPILARE E INVIARE VIA E-MAIL

all'indirizzo studiodenticobethaz@gmail.com
oppure nibethaz@libero.it

Consenso di trattamento dei dati personali generali.

Si autorizza l'utilizzo dei dati riportati ai sensi della Legge 196/2003 () Sì () No

Data.....

Firma.....

COGNOME/NOME.....

RAGIONE SOCIALE.....

INDIRIZZO FATTURAZIONE.....

CITTÀ.....

C.A.P.....

PROVINCIA.....

TEL.....

FAX.....

E-MAIL.....

P. IVA.....

C.F.....

DATA.....

FIRMA PER ACCETTAZIONE.....

INFORMATIVA SULLA PRIVACY(D.L.vo 196/2003)I dati personali richiesti saranno utilizzati per registrare la sua partecipazione e per le pratische amministrative. Saranno trattati in accordo al D.L.vo 196/2003 per la registrazione nella propria banca dati informatica ed essere utilizzati per l'invio di comunicazioni in merito allo svolgimento di altri eventi di formazione. Qua-lora richiesto, inoltre, potranno essere comuni-cati al/i docente/i, agli altri partecipanti e agli eventuali sponsor dell'evento stesso. In qualun-que momento Lei potrà esercitare i diritti di cui all'articolo 7 del Decreto 196/2003 in merito alla verifi ca circa la veridicità e correttezza dei dati trattati, circa le modalità di trattamento, ed in merito alla Sua facoltà di opporsi, per motivi legittimi, al trattamento dei dati.